

ŻEBRA PŁYTOWE STROPODACHU KLATKI SCHODOWEJ

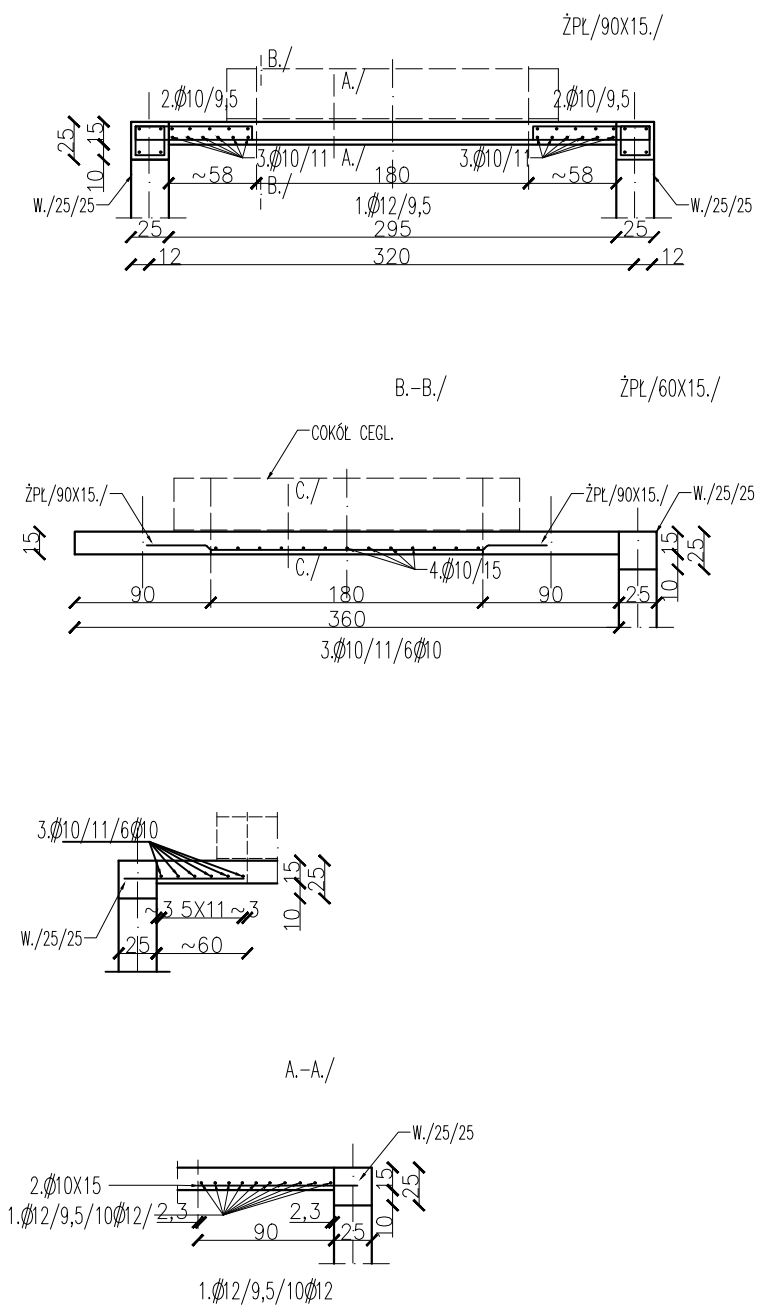

BEON B-30/C-25/30/
RB-500(A-III/N)(Ø)

TEMAT OPRACOWANIA:			PROJEKT BUDOWLANY PRZEBUDOWY WRAZ ZE ZMIANĄ SPOSOBU UŻYTKOWANIA ISTNIEJĄCEGO BUDYNKU SZKOŁY PODSTAWOWEJ NA BUDYNEK SZPITALA PSYCHIATRYCZNEGO W WĘGORZEWIE, UL. BEMA, DZ.NR.471/1
NAZWA RYSUNKU:		BRANŻA: KONSTRUKCJA	
SKALA: 1:50		DATA: 02.2021	
BRANŻA: KONSTRUKCJA OPRACOWANIE:		mgr inż. JACEK ZAGRODZKI nr. upr. POM/BO/5519/01	
SPRAWDZAJĄCY:		mgr inż. JACEK DOBKOWSKI nr. upr. POM/BO/0851/01	